

Anmeldeschein Kindergarten

Name des Kindes: _____

Geboren am: _____ Geburtsort: _____

Staatsangehörigkeit: _____ Religion: _____

Adresse: _____

MUTTER des Kindes:

Name/Vorname: _____

Adresse: _____

Geburtsdatum: _____ Geburtsland: _____

Staatsangehörigkeit: _____ Religion: _____

Beruf/beschäftigt bei: _____

Telefon: Zuhause _____
 Handy _____
 Arbeitsstelle _____

VATER des Kindes:

Name/Vorname: _____

Adresse: _____

Geburtsdatum: _____ Geburtsland: _____

Staatsangehörigkeit: _____ Religion: _____

Beruf/beschäftigt bei: _____

Telefon: Zuhause _____
 Handy _____
 Arbeitsstelle _____

Familiensituation:

- verheiratet in einer festen Lebensgemeinschaft lebend
 verheiratet, getrennt lebend alleinerziehend

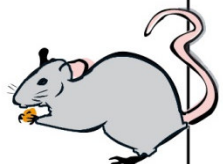

„Hier bin ich Kind - hier geht's mir gut!“

Daten Bankverbindung:

Bankname: _____
IBAN: _____
BIC: _____
Name Kontoinhaber: _____

Geschwister: (Name, Geburtsdatum)

Angaben über Ihr Kind, die für den Kindergartenalltag wichtig sind:

Spricht Ihr Kind O deutsch O nicht oder wenig deutsch

Benötigt Ihr Kind Eingliederungshilfe nach § 53 SGB XII (körperliche oder geistige Beeinträchtigung)?
 O Ja O Nein

Hat Ihr Kind schon einen Kindergarten oder eine Kinder- bzw. Spielgruppe besucht?

O Nein O Ja, welche? _____

Sonstiges, z. B. Allergie, regelmäßige Einnahme von Medikamenten, Krankheiten, Sprach- oder Kontaktschwierigkeiten, Behandlung von Therapeuten oder Frühförderstelle, spezielle Probleme in der Familie oder in der Schwangerschaft, Trennung der Eltern...

Einwilligungserklärung zum Datenschutz (DSGVO):

Ich bin/Wir sind damit einverstanden, dass die angegebenen Daten im Rahmen des Anmeldeverfahrens, der kommunalen Bedarfsplanung und des weiteren Einrichtungsbesuchs durch die beteiligten Träger, deren Kindertageseinrichtung (Kindergarten) und die Gemeinde Griesstätt verwendet und elektronisch verarbeitet werden dürfen. Die Daten werden nur zu diesem Zwecke verwendet und anschließend, falls kein Betreuungsvertrag zu Stande kommt, nach 12 Monaten automatisch vernichtet. Diese Einwilligung kann jederzeit widerrufen werden. Den Widerruf richten Sie an:

Kindergarten Griesstätt, Schmiedsteige 5, 83556 Griesstätt, Tel. 08039/90690; Fax 08039/906922
Email: kindergarten@griesstaett.de

Ort, Datum

Unterschrift

„Hier bin ich Kind - hier geht's mir gut!“

Fragen zur Bedarfsermittlung der Öffnungszeiten im Kindergarten: Diese Angaben sind zur Planung für das kommende Kindergartenjahr und für die Gruppeneinteilung sehr wichtig.

Dies sind die Zeiten, die momentan in unserem Haus angeboten werden.

Haben Sie Bedarf an **längeren Öffnungszeiten**, geben Sie bitte in der untersten Spalte Ihren tatsächlichen Bedarf an. Nach Auswertung der Bedarfsumfrage können die Zeiten mit Absprache des Trägers verändert werden.

Kinder, die am Mittagessen teilnehmen können nicht vor 14.15 Uhr abgeholt werden.

Nur für Kinder unter 3 Jahren in der Kleinkindgruppe:

Die Buchungszeiten 8.00-13.00 Uhr und 8.00-13.30 Uhr sind nicht möglich!

Bitte ankreuzen!

| | Montag | Dienstag | Mittwoch | Donnerstag | Freitag |
|--------------------------------|--------|----------|----------|------------|---------|
| Frühdienst 7.15 – 08.00 Uhr | | | | | |
| Frühdienst 7.30 – 08.00 Uhr | | | | | |
| Kernzeit | | | | | |
| 08.00 – 12.30 Uhr | | | | | |
| 08.00 – 13.00 Uhr | | | | | |
| 08.00 – 13.30 Uhr | | | | | |
| Nur mit Essen! | | | | | |
| 08.00 – 14.30 Uhr | | | | | ----- |
| 08.00 – 15.00 Uhr | | | | | ----- |
| 08.00 – 15.30 Uhr | | | | | ----- |

| Benötigte Betreuungszeit | Von - Uhr | Von - Uhr | Von - Uhr | Von - Uhr | Von - Uhr |
|-----------------------------|-----------|-----------|-----------|-----------|-----------|
| | | | | | |

| Preise | Kinder ab 3 Jahren | Geschwister ab 3 Jahren | Kinder unter 3 Jahren | Geschwister unter 3 Jahren |
|------------------|--------------------|-------------------------|-----------------------|----------------------------|
| Stundenkategorie | | Mit Ermäßigung | | Mit Ermäßigung |
| 2 – 3 Std. | Nicht möglich | Nicht möglich | 203,00 € | 152,25 € |
| 3 – 4 Std. | Nicht möglich | Nicht möglich | 221,00 € | 165,75 € |
| 4 – 5 Std. | 133,00 € | 99,75 € | 241,00 € | 180,75 € |
| 5 – 6 Std. | 144,00 € | 108,00 € | 263,00 € | 197,25 € |
| 6 – 7 Std. | 156,00 € | 117,00 € | 287,00 € | 215,25 € |
| 7 – 8 Std. | 170,00 € | 127,50 € | 314,00 € | 235,50 € |

Beitragszuschuss für Kinder ab 3 Jahren

Der Beitragszuschuss für die **gesamte Kindergartenzeit** in Höhe von **100 € pro Kind und Monat** wird mit einer **Stichtagsregelung an das Kindergartenjahr gekoppelt**. Er gilt ab dem 1. September des Kalenderjahres, in dem das Kind drei Jahre alt wird, und wird bis zur Einschulung gezahlt.

„Hier bin ich Kind - hier geht's mir gut!“

Hinzu kommen 7,00 € Spiel- und Getränkegeld pro Monat.

Mittagessenspauschale für Mittagskinder:

Die Pauschale für das Mittagessen wird mit dem Kindergartenbeitrag abgebucht.

Sollten die Ausfallkosten 10 Euro übersteigen (beispielsweise zwecks Urlaub oder Krankheit...), kann eine Rückerstattung beantragt werden.

| Anzahl der gebuchten Tage pro Woche | Preis pro Monat |
|-------------------------------------|-----------------|
| 1x Essen pro Woche | 10,50 € |
| 2x Essen pro Woche | 19,50 € |
| 3x Essen pro Woche | 29,25 € |
| 4x Essen pro Woche | 39,00 € |

Griesstätt, den _____

Unterschrift des Erziehungsberechtigten